



IMMO-EXPERTISE

Le conseil immobilier sur-mesure

Expertise immobilière | CECB | Conseils



EXPERTISE IMMOBILIÈRE

ACHAT, VENTE, VALORISATION DE TERRAIN, SUCCESSION,
FINANCEMENT HYPOTHÉCAIRE

- Détermination valeur vénale | valeur de rendement | valeur intrinsèque
- Disponibilité, Confidentialité, Indépendance
- Actifs dans toute la Suisse Romande
- Analyse des risques potentiels liés à votre bien
- Experts agréés EPFL - CEI
- Rapport adapté à vos besoins et délivré sous 5 jours ouvrables après la visite



Expert EPFL

Sabrina Jourdant

+41 78 659 31 51

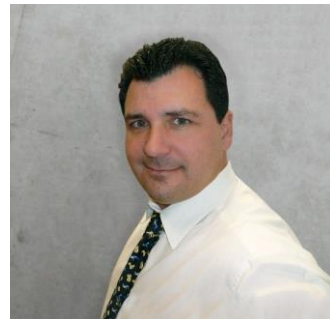

Expert CEI

Marcel Grossmann

+41 79 458 56 24



CECB

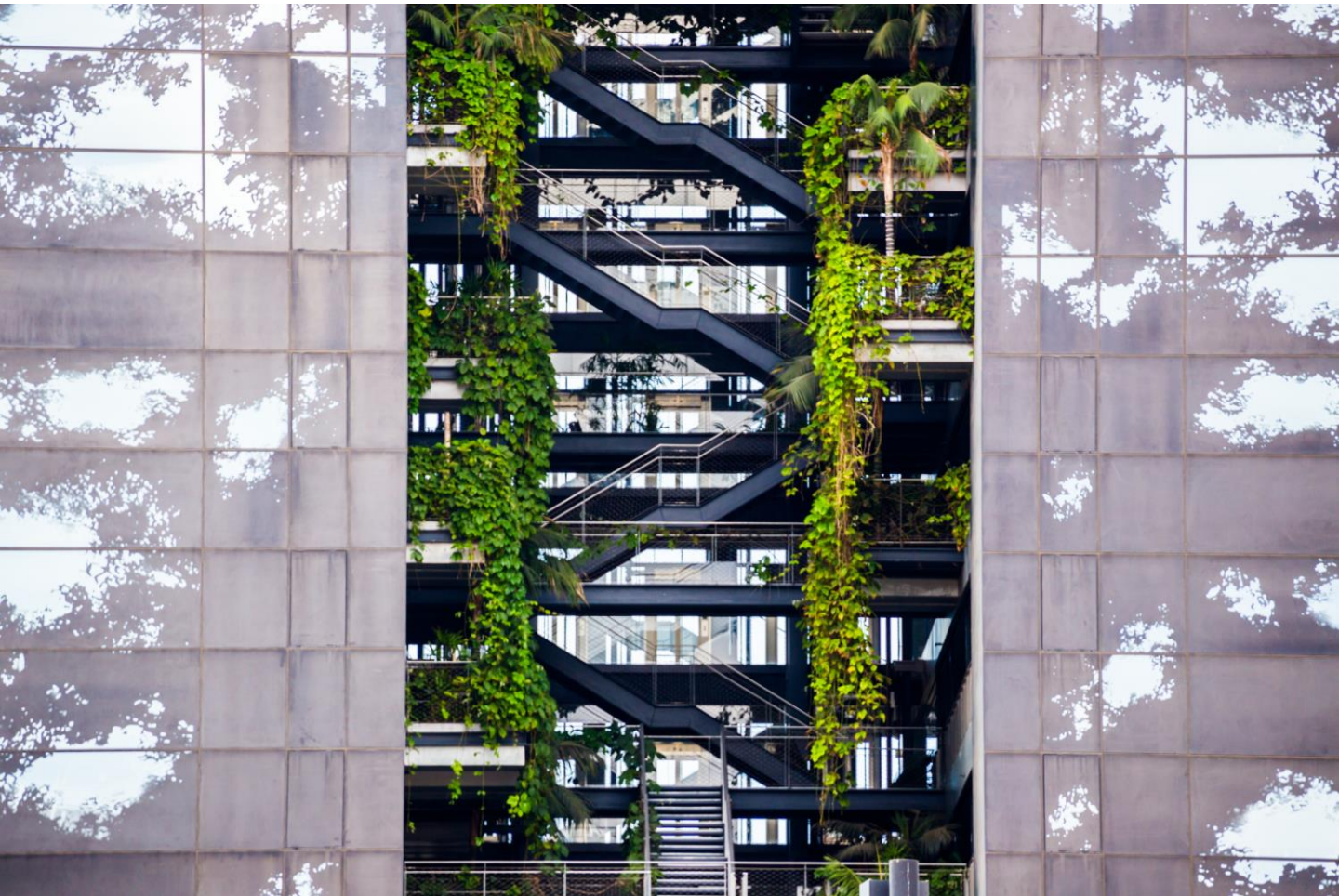

QU'EST-CE QU'UN CECB ?

Le CECB est un Certificat énergétique cantonal des bâtiments, rendu obligatoire dans certains cantons lors de transfert de propriété ou de remplacement d'installation de chauffage.

NOS AVANTAGES ?

- Tarif attractif
- Disponibilité
- Rapidité
- Confidentialité
- Indépendance



Expert EPFL

Sabrina Jourdant

+41 78 659 31 51



ASSISTANCE MAÎTRE D'OUVRAGE | RÉCEPTION D'OUVRAGE | CONSTAT DES DÉFAUTS

L'acquisition d'un bien immobilier est souvent un rêve et l'investissement d'une vie. Mais attention, sans connaissances spécifiques dans le domaine, il peut engendrer de nombreux problèmes techniques, économiques et juridiques.

Afin de vous aider à prendre les bonnes décisions et de faire de votre investissement une réussite, nous vous accompagnons durant toutes les étapes de votre projet ou uniquement pour les phases clés de la construction.



Expert CEI

Marcel Grossmann

+41 79 458 56 24



PRÉSENTATION DE NOTRE ÉQUIPE



Sabrina Jourdant

Expert immobilier EPFL

Expert CECB

+41 78 659 31 51

s.jourdant@immo-expertise.ch

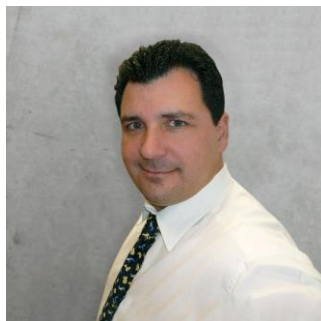

Marcel Grossmann

Expert immobilier CEI

Diplôme supérieur d'administrateur de biens

+41 79 458 56 24

m.grossmann@immo-expertise.ch

ie IMMO-EXPERTISE

Rte Cantonale 107

1025 St-Sulpice VD

Rte des Jeunes 41a

1227 Carouge GE

+41 78 659 61 51

+41 79 458 56 24

info@immo-expertise.ch

